Господин Вървими имаше късмета да притежава много неща. Живееше сам в огромна къща с толкова много стаи, че да се изгубиш в нея.

Всяка стая беше пълна със старинни и модерни мебели, картини от известни художници, блестящи доспехи, китайски вази, златни статуи, огромни диаманти, игрища за голф.

В мазето му бяха разположени пързалка за кънки и ски писта. А на тавана беше пресъздадена тропическа джунгла.

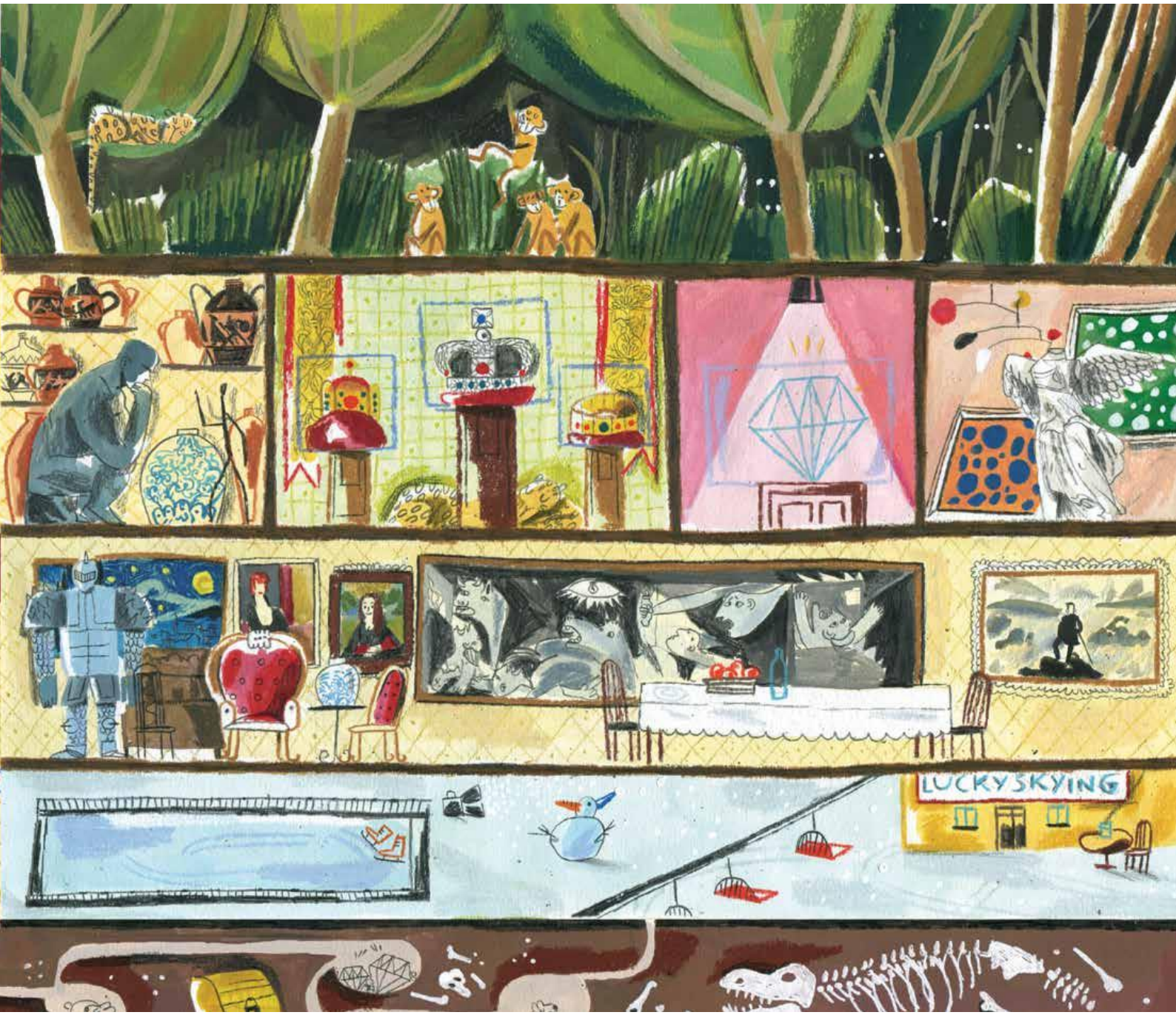
LUCKYSKYING

Вместо звънец, на вратата свиреше симфоничен оркестър.

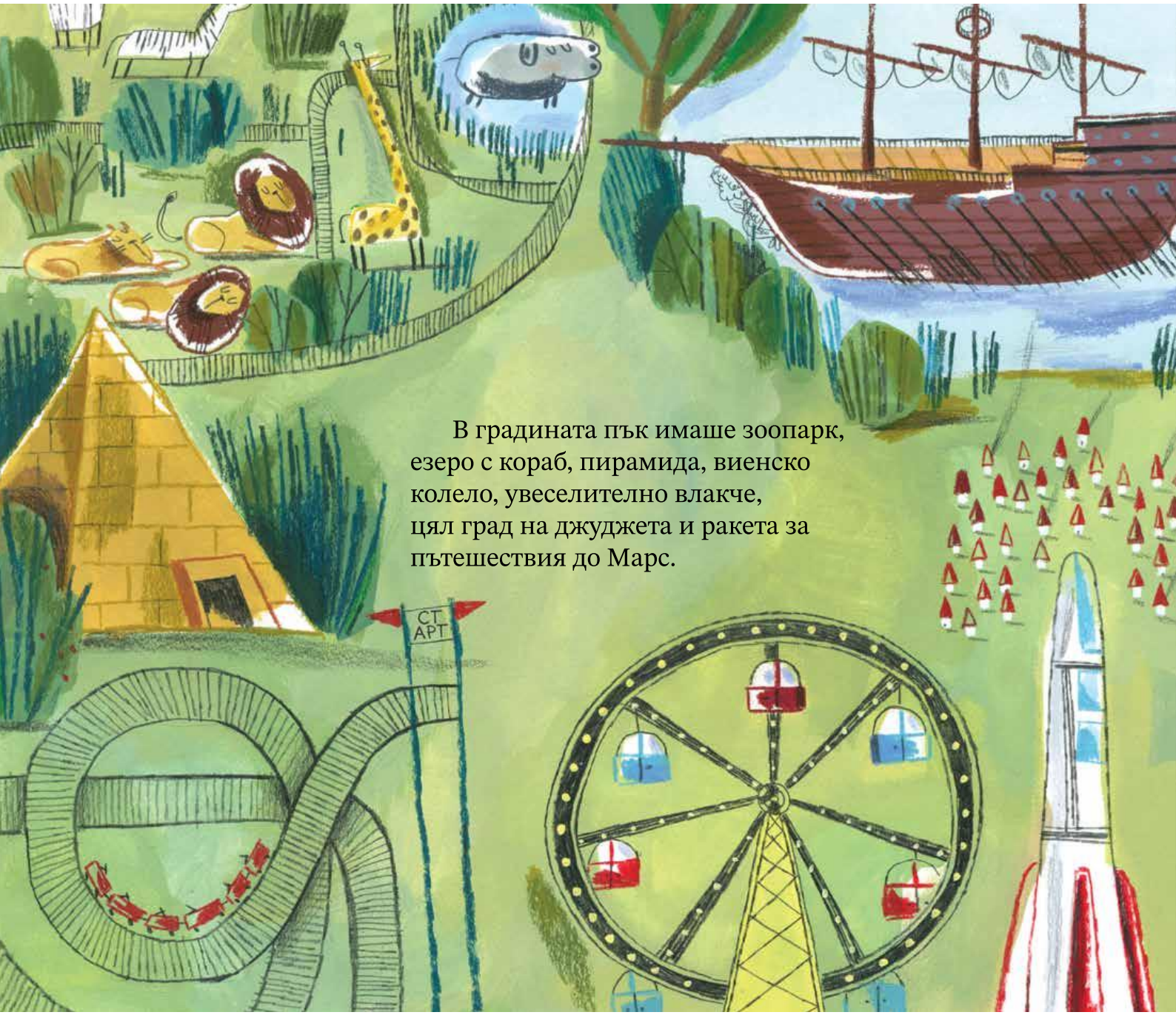

В градината пък имаше зоопарк, езеро с кораб, пирамида, виенско колело, увеселително влакче, цял град на джуджета и ракета за пътешествия до Марс.