

*Personal Pronouns –  
Лични местоимения*



**Личните местоимения** заместват имена на хора, предмети, животни и други. В английския език има два вида лични местоимения – **Subject pronouns** и **Object pronouns**.

**Subject pronouns** изпълняват ролята на подлог и обикновено стоят в началото на съобщителното изречение (пред глагола):

The birds are singing.

**They** are singing.

**Object pronouns** служат като допълнение и обикновено стоят след глагола:

Listen to the birds.

Listen to **them**.

**Personal pronouns – Лични местоимения**

	<b>Subject pronouns</b>	<b>Object pronouns</b>
<b>ЕДИНСТВЕНО ЧИСЛО</b>	1. <b>I</b> – аз 2. <b>you</b> – ти 3. <b>he</b> – той <b>she</b> – тя <b>it</b> – то	1. <b>me</b> – ме, ми, (на) мен 2. <b>you</b> – те, ти, (на) теб 3. <b>him</b> – го, му, (на) него <b>her</b> – я, ѝ, (на) нея <b>it</b> – го, му, (на) него
<b>МНОЖЕСТВЕНО ЧИСЛО</b>	1. <b>we</b> – ние 2. <b>you</b> – вие 3. <b>they</b> – те	1. <b>us</b> – ни, (на) нас 2. <b>you</b> – ви, (на) вас 3. <b>them</b> – ги, им, (на) тях

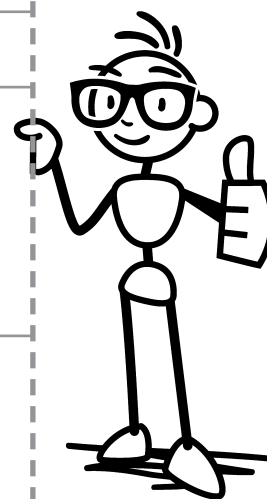

**1. Rewrite the sentences. Use subject or object pronouns. –**

**Пренапишете изреченията. Използвайте лични местоимения (като подлог или допълнение).**

1. **My sister and I** are afraid of spiders.

*We are afraid of spiders.* \_\_\_\_\_

2. We feed **the dog** twice a day.

\_\_\_\_\_

3. **Tom and Tim** play chess every Sunday.

\_\_\_\_\_

4. I always have dinner with **my parents**.

\_\_\_\_\_

5. My friends are waiting for **Julia and me**.

\_\_\_\_\_

6. Is **Harry** at school?

\_\_\_\_\_

7. Look at **the monkeys**. **The monkeys** are so funny.

\_\_\_\_\_

8. **Ben and you** go to school by car.

\_\_\_\_\_

9. Open **the window**.

\_\_\_\_\_

10. **The cat** isn't under the bed.

\_\_\_\_\_

11. **Maria** is playing the piano. Let's listen to **Maria**.

\_\_\_\_\_

12. **These books** are for **John and you**.

\_\_\_\_\_

13. **Dad** works in the garden. I must help **dad**.

\_\_\_\_\_

14. **Ann and I** don't study German.

\_\_\_\_\_

15. I like **you and Amy**.

\_\_\_\_\_

16. Do you know **my brother**?

\_\_\_\_\_

17. Can **Lilly** do a headstand?

\_\_\_\_\_

18. Come with **Bill and me**.

\_\_\_\_\_

19. **English** is my favourite subject.

\_\_\_\_\_

20. I don't like **these jeans**.

\_\_\_\_\_

*Possessive Adjectives and Pronouns. Possessive 's and 's. Whose? – Притежателно 's и 's. Чий?*

Когато говорим за притежание и взаимоотношения между хората, често използваме притежателни местоимения. Те са два вида. **Possessive adjectives** се употребяват пред съществително име, а **Possessive pronouns** – самостоятелно.

This is not **my** bag. It's **yours**.

Possessive adjective (+ съществително име)	Meaning – значение	Possessive pronoun (самостоятелна употреба)
1. my	мой	1. <b>mine</b>
2. your	твой	2. yours
3. his	негов	3. his
her	неин	hers
its	негово	—
1. our	наш	1. ours
2. your	ваш	2. yours
3. their	техен	3. theirs

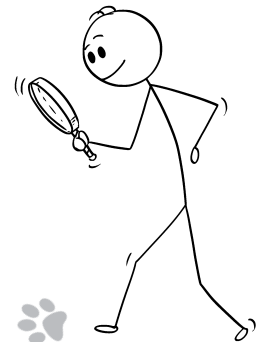

Друг начин да изразим притежание е чрез употребата на притежателно 's или 's.  
John's cat – котката на Джон  
the boy's ball – топката на момчето

Когато съществителното е в множествено число, използваме само апостроф (').  
the boys' ball – топката на момчетата

**Важно!** Когато съществителното име има неправилна форма за множествено число, изразяваме притежание с 's: the children's toys – играчките на децата.

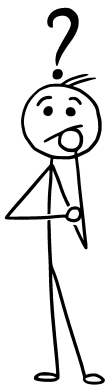

**Важно!** Когато изразяваме притежание или принадлежност към предмети, използваме предлога **of**:

the roof **of** the house – покривът на къщата

**Важно!** Когато става въпрос за животни, може да изразим притежание и по двата начина:

the cat's eyes = the eyes **of** the cat – очите на котката

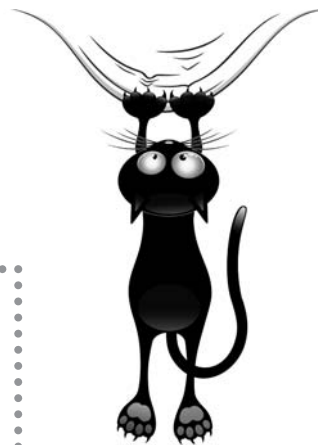

Когато искаме да попитаме на кого принадлежи нещо, използваме въпросителната дума **Whose?** – Чий? Чия? Чие? Чии?

**Whose** house is this? – Чия е тази къща?

**1. Rewrite the sentences. Use possessive adjectives or pronouns. –**  
**Пренапишете изреченията. Използвайте притежателни местоимения.**

1. **Emma's** dress is pink.

*Her dress is pink.*

---

2. Whose keys are these? They are **Lucy's**.

---

3. **My best friend's** name is Harry.

---

4. **My sisters'** names are Julia and Maria.

---

5. Whose bikes are these? They are **my brothers'**.

---

6. **The cat's** tail is long.

---

7. Whose dog is this? It's **Roger's**.

---

8. Here's my e-mail address. What is **your e-mail address**?

---

2. Look at the family tree and write. – Виджте семейното дърво и напишете.

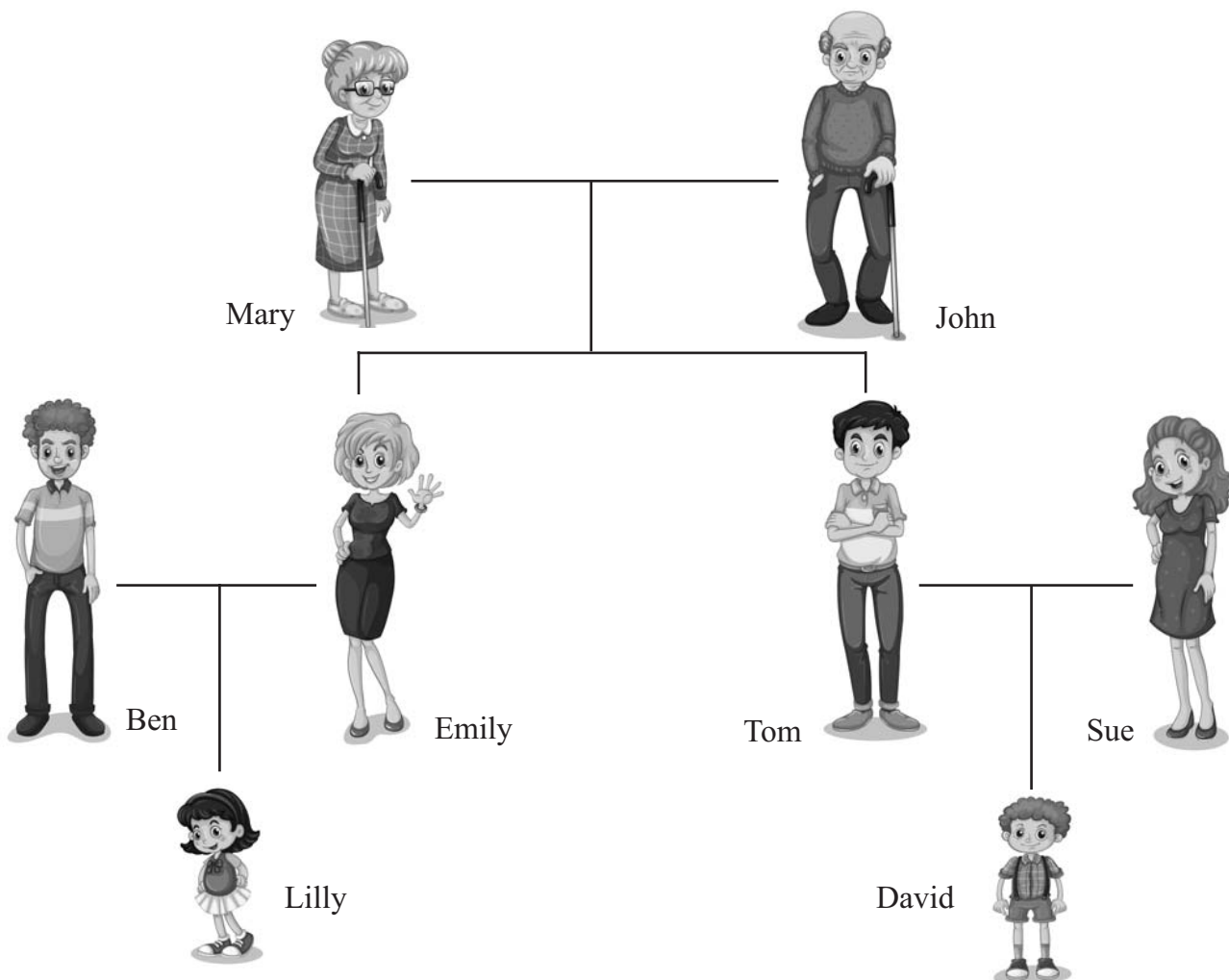

1. Ben and Emily are Lilly's parents.
2. Emily is Tom's sister.
3. John and Mary are David's \_\_\_\_\_.
4. Tom is \_\_\_\_\_ father.
5. David is Emily's \_\_\_\_\_.
6. Ben is \_\_\_\_\_ husband.
7. Lilly is \_\_\_\_\_ cousin.
8. Emily is Mary's \_\_\_\_\_.
9. Sue is \_\_\_\_\_ aunt.
10. Tom and Sue are \_\_\_\_\_ parents.
11. John is Lilly's \_\_\_\_\_.
12. Emily is \_\_\_\_\_ mother.
13. Tom is \_\_\_\_\_ uncle.
14. David is Tom's \_\_\_\_\_.
15. Sue is \_\_\_\_\_ wife.
16. Mary is Lilly's \_\_\_\_\_.
17. Emily is David's \_\_\_\_\_.
18. Lilly is Sue's \_\_\_\_\_.
19. Ben is David's \_\_\_\_\_.
20. Tom is \_\_\_\_\_ brother.