

ВАЖНО! ЗАПАЗЕТЕ ТАЗИ ИНСТРУКЦИЯ ЗА БЪДЕЩИ СПРАВКИ!

**ИНСТРУКЦИЯ ЗА УПОТРЕБА НА
ДЕТСКА ИГРАЧКА АКТИВЕН ЦЕНТЪР
„МАКАРЕНА”**

MACARENA
activity centre



Този продукт е произведен в съответствие с изискванията на Директивите на Европейския парламент и Съвета 2009/48/ЕО „Безопасност на детските играчки” и 2001/95/ЕО „Обща безопасност на продуктите”, на Европейския стандарт EN 14036:2003 „Предмети, използвани за отглеждане на малки деца. Предмет/батут за подскачане на бебе. Изисквания за безопасност и методи за изпитване” на Наредбата за съществените изисквания и оценяване на съответствието на играчките, на Наредбата за маркировка на съответствието и на приложимите за този продукт европейски стандарти за играчки.

ЗА ДА ОСИГУРИТЕ БЕЗОПАСНОТО ИЗПОЛЗВАНЕ НА ТОЗИ ПРОДУКТ И ЗА ДА ПРЕДПАЗИТЕ ДЕТЕТО ОТ НАРАНЯВАНИЯ, СПАЗВАЙТЕ ВСИЧКИ ПРЕДУПРЕЖДЕНИЯ, УКАЗАНИЯ И ПРЕПОРЪКИ ОТ ТАЗИ ИНСТРУКЦИЯ!

ВНИМАНИЕ! ПРЕДУПРЕЖДЕНИЯ!

- ❖ **ВНИМАНИЕ!** НИКОГА НЕ ОСТАВЯЙТЕ ДЕТЕТО БЕЗ НАДЗОР!
- ❖ **ВНИМАНИЕ!** ПРОДУКТЪТ НЕ Е ПОДХОДЯЩ ЗА ДЕЦА С ТЕГЛО НАД 11 KG И ВИСОЧИНА ПО-ГОЛЯМА ОТ 76 cm!
- ❖ **ВНИМАНИЕ!** ИЗПОЛЗВАЙТЕ ПРОДУКТА ЗА ДЕЦА, КОИТО МОГАТ ДА ПОДДЪРЖАТ ГЛАВАТА СИ САМИ, ПРИБЛИЗИТЕЛНО НА ВЪЗРАСТ НАД 6 МЕСЕЦА!
- ❖ **ВНИМАНИЕ!** ПРЕУСТАНОВЕТЕ ИЗПОЛЗВАНЕТО НА ИГРАЧКАТА, КОГАТО ДЕТЕТО ЗАПОЧНЕ НА ХОДИ БЕЗ ЧУЖДА ПОМОЩ.
- ❖ **ВНИМАНИЕ!** НЕ ИЗПОЛЗВАЙТЕ ПРОДУКТА КАТО ЛЮЛКА!
- ❖ **ВНИМАНИЕ!** ПОСТАВЯЙТЕ ИГРАЧКАТА САМО НА ТЪВЪРДИ, СУХИ, РАВНИ И БЕЗ НАКЛОН ПОВЪРХНОСТИ, КОГАТО ИМА ДЕТЕ В НЕЯ, ЗА ДА ИЗБЕГНЕТЕ РИСКА ОТ ПАДАНЕ И ЗАДУШАВАНЕ НА ДЕТЕТО!
- ❖ **ВНИМАНИЕ!** ПАЗЕТЕ ОТ ОГЪН!
- ❖ **ВНИМАНИЕ!** НЕ ИЗПОЛЗВАЙТЕ ПРОДУКТА, АКО УСТАНОВИТЕ, ЧЕ ИМА СЧУПЕНИ, РАЗМЕСТЕНИ, КЛАТЕЩИ СЕ ИЛИ ЛИПСВАЩИ ЧАСТИ.
- ❖ **ВНИМАНИЕ!** КОМПЛЕКТЪТ В ТАЗИ ОПАКОВКА СЪДЪРЖА ДРЕБНИ ЧАСТИ! НЕ ДОПУСКАЙТЕ ПРИСЪСТВИЕТО НА ДЕЦА ПОД 3 ГОДИНИ ПО ВРЕМЕ НА СГЛОБЯВАНЕТО НА ПРОДУКТА!
- ❖ Сглобяването на продукта и аксесоарите към него да се извършва САМО от възрастен!
- ❖ Височината на седалката трябва да бъде съобразена с височината на детето.
- ❖ Детето трябва да бъде правилно и безопасно поставено в седалката на играчката.
- ❖ Използвайте продукта само за кратки периоди от време. Препоръчителната продължителност - до 20 минути.
- ❖ Не позволявайте на деца да играят в близост до продукта.
- ❖ Преди всяка употреба се уверете, че играчката е напълно сглобена, всички части са фиксирани и всички заключващи механизми са заключени!
- ❖ Използвайте по предназначение и само в домашни условия!
- ❖ Не повдигайте и не местете активния център, когато детето е в него!
- ❖ Не поставяйте на продукта допълнително шнурове и връзки, за да избегнете риска от задушаване!
- ❖ Не използвайте резервни части и други компоненти, които не са доставени от производителя! Производителят не поема отговорност за безопасността в случай, че са използвани резервни части, различни от оригиналните за одобрения тип или препоръчани от него.
- ❖ Не правете промени или модификации по конструкцията на продукта! При необходимост се свържете с търговеца или оторизиран сервиз за консултация и ремонт.
- ❖ Дръжте найлоновите опаковки далече от деца, за да избегнете риска от задушаване!

ПРЕДУПРЕЖДЕНИЯ ЗА РАБОТА С БАТЕРИИ

- ❖ Винаги обезопасявайте гнездото за батерии с капачето след поставяне на батерии.
- ❖ Не допускайте достъп на деца до батериите, както и да си играят с тях!
- ❖ Поставяйте батерии само от посочения тип и напрежение.
- ❖ Не използвайте батерии от различен тип.
- ❖ Не смесвайте нови с вече използвани батерии.
- ❖ Спазвайте означения поляритет в гнездото за батерии.
- ❖ Отстранявайте повредените и изтощени батерии.
- ❖ Отстранявайте батериите, когато продуктът няма да се използва.
- ❖ Отстранявайте батериите, когато захранвате устройствата чрез адаптерите.
- ❖ Не изхвърляйте батериите в открит огън. Батериите не трябва да се разглобяват.

ВНИМАНИЕ! Отпадъкът, който се образува от изтощени и неизползваеми батерии, трябва да се събира отделно. Забранява се изхвърлянето им в контейнери за смесени битови отпадъци. Изхвърляйте батериите само в предназначени за целта места.



ХАРАКТЕРИСТИКА НА ПРОДУКТА

- ❖ Играчката е предназначена за използване от деца, които могат да поддържат главата си сами без чужда помощ, с тегло до 11 kg и височина не повече от 76 cm.
- ❖ Препоръчителна възраст на детето - над 6 месеца.
- ❖ **ФУНКЦИИ:**
 - Бънджи функция - поставете детето вътре в продукта. Детето се избутва леко с крачетата и подскача;
 - Продуктът може да се използва като активен център за игра.
- ❖ Цветна горна табла с играчки и музикална кутия. Възпроизвеждат се мелодии с различна продължителност и светлини;
- ❖ Регулиране височината на горната табла в 3 позиции;
- ❖ Използвани батерии: 2 броя, тип AA (LR6) 1,5V (не са включени към продукта).

ОСНОВНИ ЧАСТИ

МОЛЯ, УВЕРЕТЕ СЕ, ЧЕ ВСИЧКИ ЧАСТИ СА НАЛИЧНИ!



УКАЗАНИЯ ЗА СГЛОБЯВАНЕ

ВНИМАНИЕ! СЛЕДВАЙТЕ ТОЧНО УКАЗАНИЯТА И ПОСЛЕДОВАТЕЛНОСТТА НА СГЛОБЯВАНЕ И ИЗПОЛЗВАНЕ НА ПРОДУКТА ОТ ПРИЛОЖЕНИЕТЕ В ИНСТРУКЦИЯТА ТЕКСТ И ИЛЮСТРАЦИИ.

ВНИМАНИЕ! ПРОВЕРЕТЕ СИГУРНОСТТА НА ФИКСИРАНЕТО СЛЕД ИЗПЪЛНЕНИЕ НА ВСЯКА ОПЕРАЦИЯ!

ВНИМАНИЕ! ПАЗЕТЕ РЪЦЕТЕ СИ ОТ ПРИЩИПВАНЕ ПРИ ИЗПЪЛНЕНИЕ НА ОТДЕЛНИТЕ ОПЕРАЦИИ!

ЗАБЕЛЕЖКА: За извършването на някои операции по сглобяването се налага да използвате инструмент ОТВЕРТКА (не е включен към продукта).

Действията по сглобяване и функциите са номерирани от 1 до 9. Използвайте описанията им по-долу заедно с илюстрацията, носеща същия номер.

1 – МОНТИРАНЕ НА ОСНОВАТА И ОПОРНАТА РАМКА

1-1 – Монтиране на свързващи елементи „I“ и „II“.

1-2 – Монтиране на опорната рамка към основата.

ВНИМАНИЕ! Уверете се, че и двете опорни рамка са здраво и сигурно фиксирани към основата!

2 – МОНТИРАНЕ ОБЛЕГАЛКАТА КЪМ ГОРНАТА ТАБЛА

3 – МОНТИРАНЕ НА ДАМАСКАТА КЪМ ГОРНАТА ТАБЛА. ОТСТРАНЯВАНЕ НА ДАМАСКАТА.

Поставете дамаската към горната табла, като е показано на фигурата. Промушете коланчетата с токите през отворите от горната табла. Завъртете токите от долната страна, за да се фиксира седалката.

Отстраняване на дамаската: Завъртете и промушете коланчетата с токите през отворите от горната табла, за да отстраните дамаската.

4 – МОНТИРАНЕ НА ГОРНАТА ТАБЛА КЪМ ОПОРНИТЕ РАМКИ

5 – МОНТИРАНЕ И ДЕМОНТИРАНЕ НА ИГРАЧКИТЕ ВЪРХУ ГОРНАТА ТАБЛА

Монтиране: Вмъкнете всяка от играчките в съответните отвори. При фиксиране ще чуете звук „щрак“.



Демонтиране: Натиснете долния край на играчката я издърпайте нагоре.

6 – МОНТИРАНЕ И ДЕМОНТИРАНЕ НА ИГРАЧКИТЕ ВЪРХУ ОПОРНИТЕ РАМКИ

7 – СХЕМА ЗА МОНТИРАНЕ НА ИГРАЧКИТЕ

8 – МУЗИКАЛНА КУТИЯ. БАТЕРИИ.

Музикалната кутия възпроизвежда мелодии в три режима и светлини, които се активират при поставяне на плъзгачите на съответната икона:

Функции на Музикалната кутия	Плъзгач за режимите	Режим 1 	Възпроизвеждат се общо 4 кратки мелодии.
		Режим 2 	Завъртете топката и преместете плъзгач. Възпроизвеждат се 9 мелодии.
		Режим 3 	Възпроизвеждат се общо 8 продължителни мелодии. Мелодиите се зареждат автоматично. Възпроизвеждането спира след всяка мелодия, чува се звуков ефект, след което започва нова мелодия.
	Плъзгач за ВКЛ./ИЗКЛ. и сила на звука	<input type="radio"/> Изключване функциите на музикалната кутия.  Ниска сила на звука.  Висока сила на звука.	

За да използвате тази функции е необходимо да поставите 2 броя батерии тип AA/1,5V (LR6) в гнездото за

батерии:

1. Отвийте винта на капачето като използвате отвертка и отстранете капачето.

Забележка: Капачето на гнездото за батерии е в долната част на музикалната кутия.

2. Поставете 2 броя батерии, тип AA/1,5V, като спазвате означения поляритет.

3. Поставете отново капачето на отделението за батерии и фиксирайте с винта.

9 – РЕГУЛИРАНЕ ВИСОЧИНАТА НА ГОРНАТА ТАБЛА

9-1 - Височината на горната табла може да се регулира в 3 позиции. Закачете токата на избраната позиция.

9-2 – Поставете детето в седалката.

9-3 – **ВНИМАНИЕ!** Краката на детето трябва леко да докосват земята, както е показано на фигурата.

Ако детето стъпва на земята с цяло ходило или крачетата му не докосват земята, регулирайте височината на таблата до установяване на крачетата в правилната позиция.

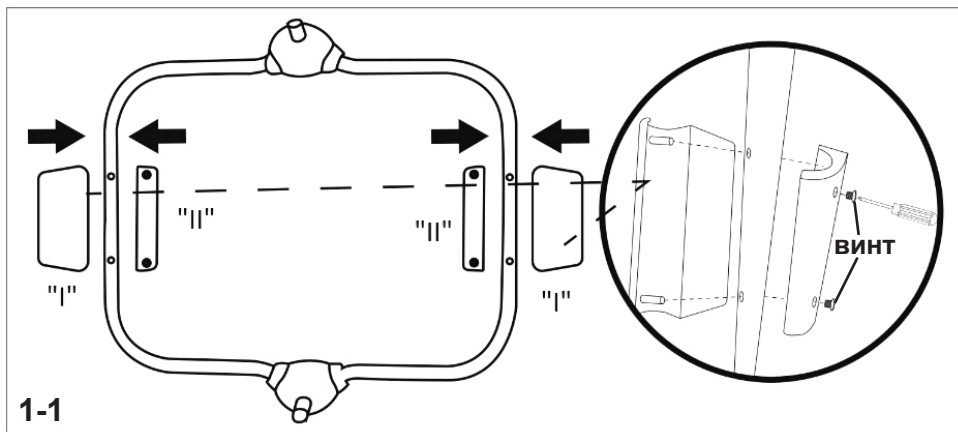

1-1

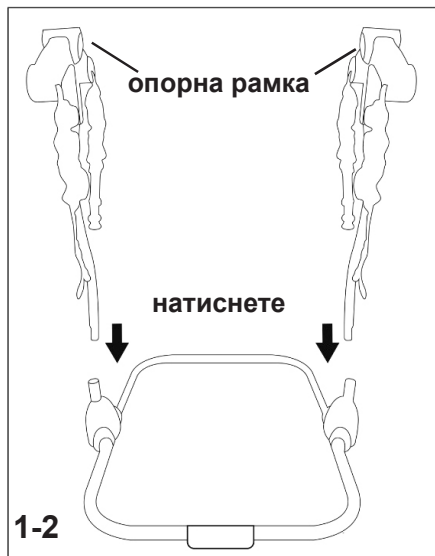

1-2



2

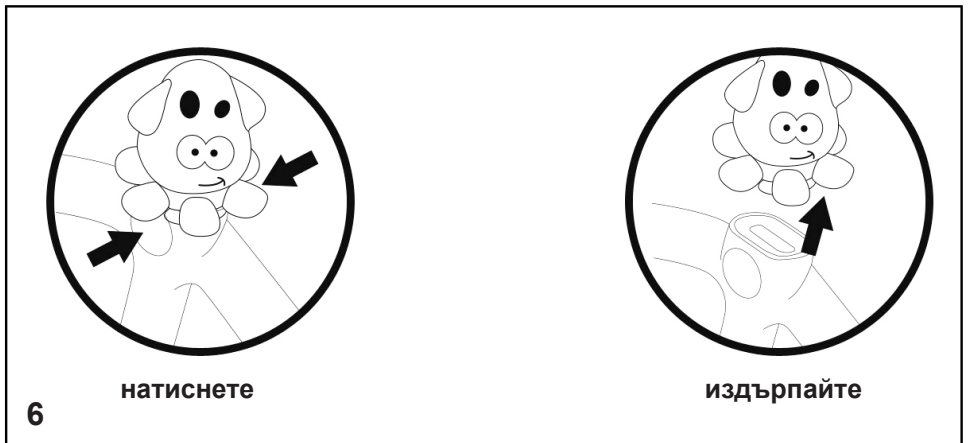
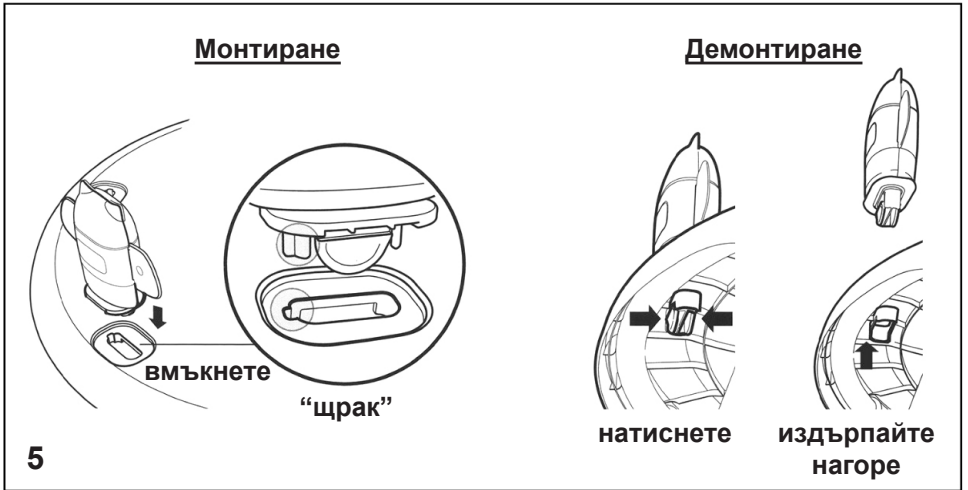
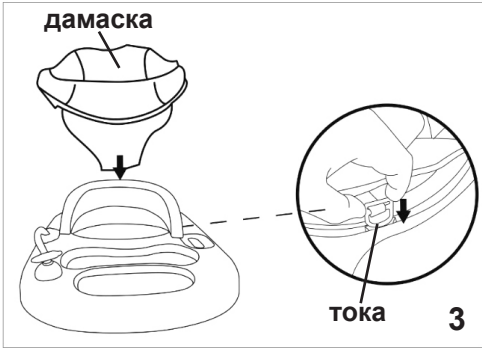

7

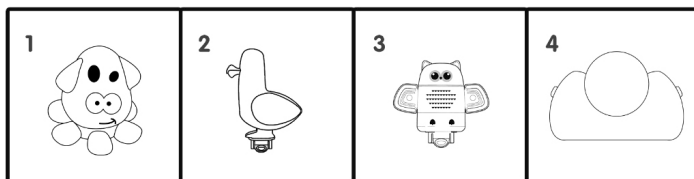
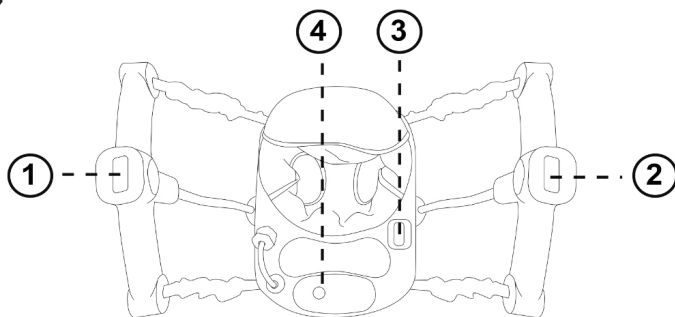

Музикална кутия

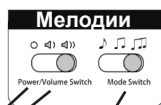
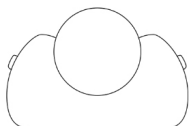

Плъзгач за захранване (ВКЛ./ИЗКЛ.)
или Регулиране силата на звука

Плъзгач за смяна
на режима

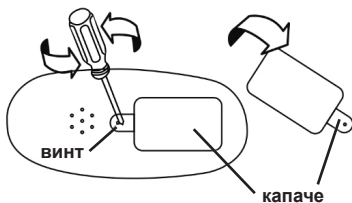

Батерии: 2 бр. тип AA/1,5V (LR6)

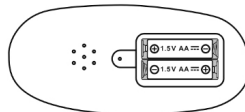

8

2x1.5V "AA"

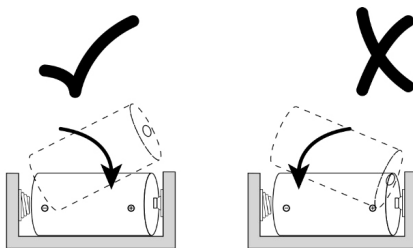

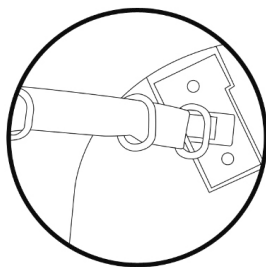
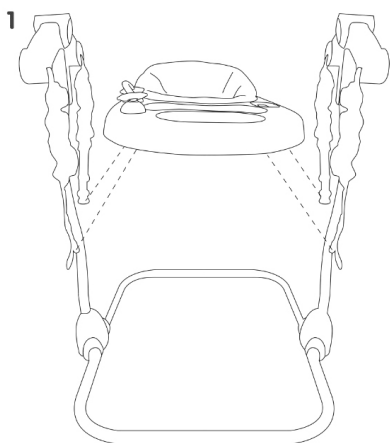

Регулиране в 3 позиции
по височина

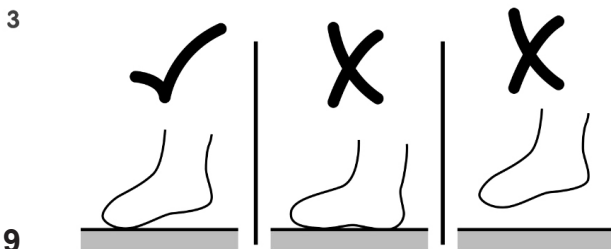
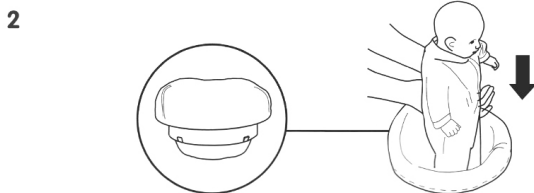

УКАЗАНИЯ ЗА ПРОФИЛАКТИКА И ПОДДРЪЖКА

- ❖ Периодично проверявайте изправността на отделните части. Всички повредени части трябва да бъдат ремонтирани или подменени.
- ❖ Не обливайте продукта с вода. Почиствайте с мека кърпа, навлажнена с вода или с неутрален течен препарат.
- ❖ Не почиствайте с агресивни препарати, съдържащи абразивни частици, амоняк, белина или спирт.
- ❖ Дамаската може да перете на ръка при температура до 30°C.
- ❖ Преустановете ползването на продукта, ако установите повреда или някоя функция не работи.
- ❖ Винаги след почистване оставяйте продукта да изсъхне напълно и след това го използвайте или приборете за съхранение.
- ❖ Не съхранявайте в помещения с много топъл въздух или в близост до източници на топлина, за да не се деформира.
- ❖ Съхранявайте продукта на чисто и сухо място. Не излагайте на прякото въздействие на околната среда - слънце, дъжд, влага или резки температурни промени!
- ❖ Не поставяйте тежки предмети върху продукта, когато го транспортирате или съхранявате.
- ❖ При проблеми, свързани с нормалната експлоатация, се обръщайте за консултация или ремонт към оторизираните сервиси.

Състав на дамаската:

Лицева част: 100 % полиестер

Пълнеж: 100% полиестер



Използвани материали: пластмаса, метал, текстил.

PRMC0230xxx / CH027752 или CH027753 /AY668

Производител: Произведено в Китай
Вносител: „ЧИПОЛИНО“ ЕООД, БЪЛГАРИЯ, Пловдив,
ул. „Голямоконарско шосе“ №1
www.chipolino.com